



ALCALDÍA MAYOR
DE BOGOTÁ D.C.

BOGOTÁ
MEJOR
PARA TODOS

SECRETARÍA DE DESARROLLO ECONÓMICO

Construcción Sostenible para la Competitividad Regional

LA CONSTRUCCIÓN EN BOGOTÁ

En el año 2017 se licenciaron **3.608.748 m²**, de estos el 72,9% correspondió a vivienda, siguiéndole el destino educación con el 8,9%, oficina con el 8,7% y comercio el 6,3%

La construcción en Bogotá representó el **19,1%** del valor agregado de la construcción en Bogotá en 2016. La construcción representó en el PIB de la ciudad el **7,1%** en 2016.

	Informales		Formales	
	2017	2018	2017	2018
Construcción	121,078	114,794	86,032	94,604

En el primer trimestre del año 2018 el área culminada creció a nivel nacional **18,5%** mientras que para Bogotá el aumento fue de **6%**.



LA SOSTENIBILIDAD COMO FACTOR COMPETITIVO

“Estándares ambientales apropiadamente diseñados pueden **activar innovaciones** que reduzcan el costo total de un producto o mejoren su valor”. Porter & Van der Linde (1995)

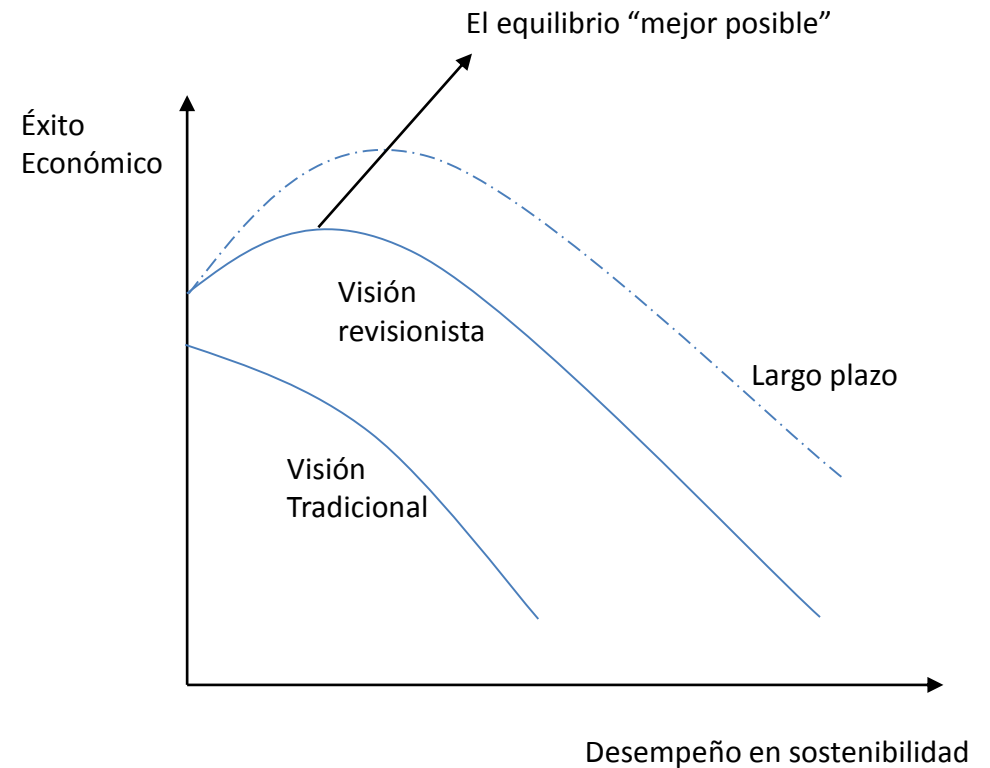
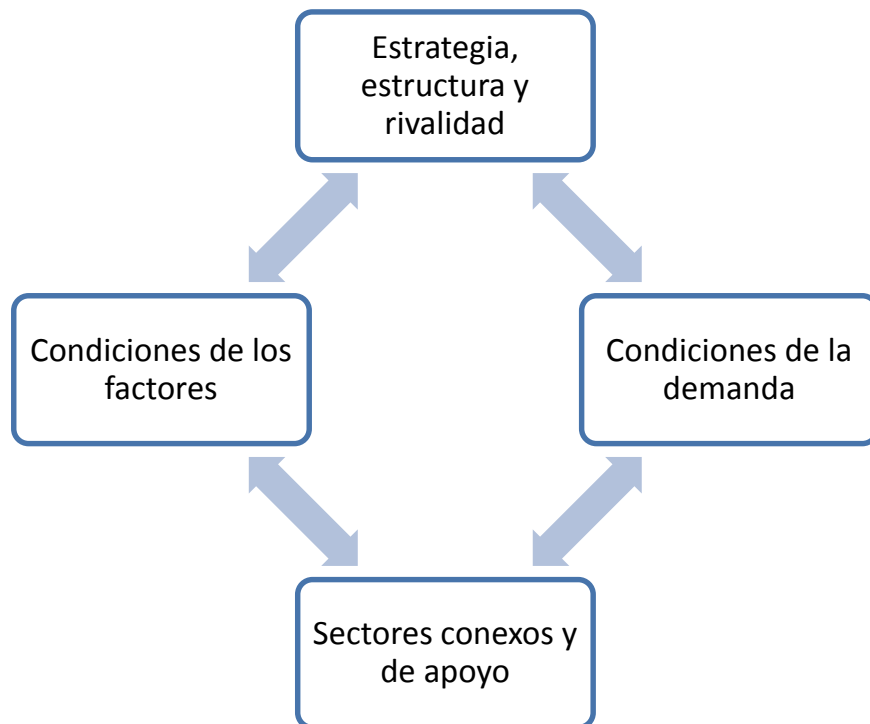

ESPECIALIZACIÓN INTELIGENTE

1

- Soluciones de software
- Diseño sostenible
- Creación de contenidos en español
- La música como potenciadora de la economía naranja

4

- Servicios de investigación e innovación
- Educación terciaria pertinente
- Innovación en educación

2

- Alimentos funcionales y naturales
- Biocosmética
- Farmacogenética
- Servicios avanzados de salud

3

- Finanzas 4.0
- E-salud
- Servicio de extensión para pymes
- Servicios profesionales especializados

5

- Ecosistema río Bogotá y sus afluentes
- Transporte inteligente
- Economía circular
- Construcción sostenible

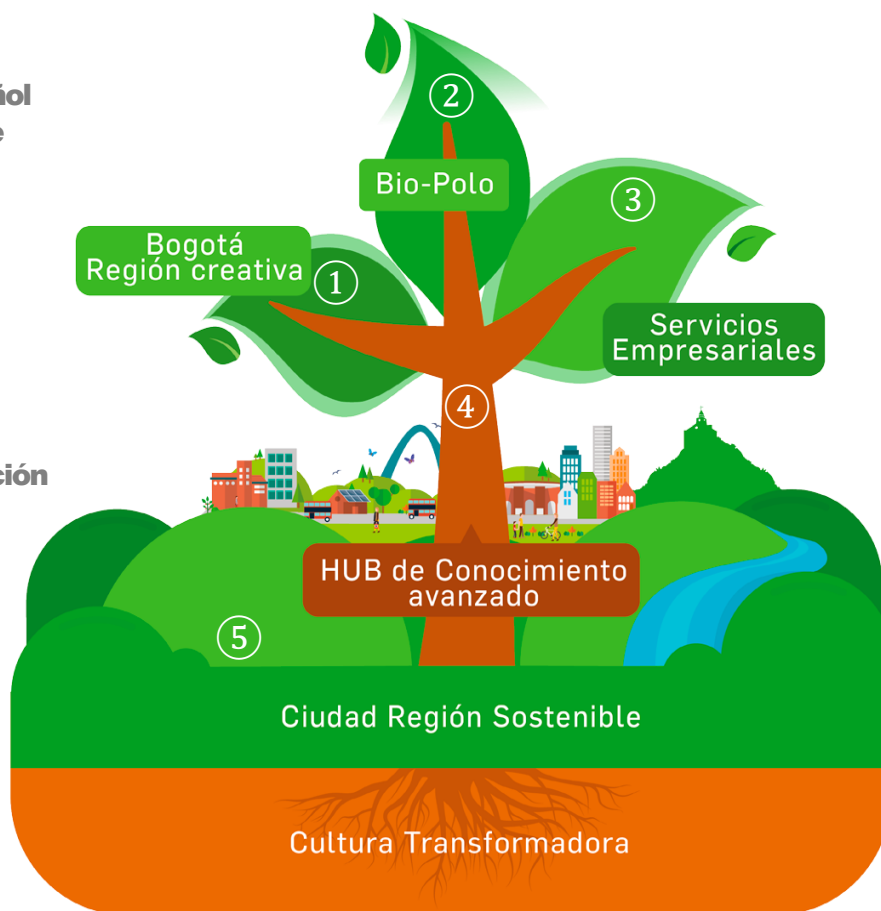

PROYECTOS POR REGALÍAS



I. PROGRAMA DE BECAS RODOLFO LLINÁS: SGR FONDO CTEI (Hub de conocimiento)



II. PROYECTO “DESARROLLO DE COMPETENCIAS TECNOLÓGICAS EN BOGOTÁ”:

Transferencia a los sectores de medicamentos,
cosméticos y afines (BIO-POLO)

Pontificia Universidad Javeriana - Ciencias - Inicio - Noticias

Premio de la Academia Nacional de Medicina, otorgado a la profesora Sandra Milena Quijano Gómez y su estudiante de Doctorado Nataly Cruz

Publicado en: mar, 08 nov 2016 15:32:00 -0500



- 19 estudiantes nivel nacional
- 11 estudiantes nivel internacional
- 10 estudiantes sin matrícula

PROYECTOS COLCIENCIAS



I. CENTRO DE MATERIALES INNOVADORES



II. HUB DE CONTENIDOS DIGITALES DE ALTA TECNOLOGÍA



III. CENTRO DE INNOVACIÓN Y DESARROLLO DE NEGOCIOS EN BIOTECNOLOGÍA

EJE TRANSVERSAL

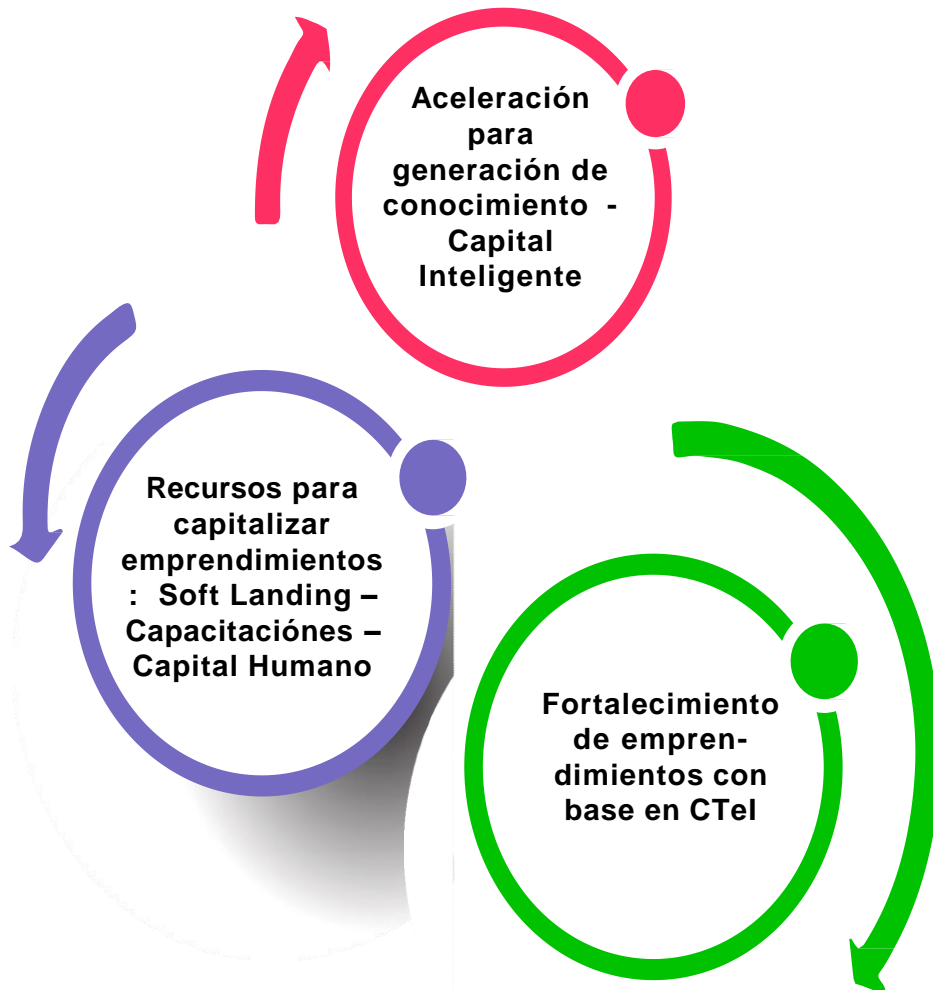

ENFOQUE DE SECTORES

ESPECIALIZACIÓN INTELIGENTE

- Región Creativa
- Hub de conocimiento avanzado
- Biopolo
- Servicios Empresariales
- Ciudad Región Sostenible

INDUSTRIAS CREATIVAS Y CULTURALES

- Soluciones de Software,
- Telecomunicaciones, el
- Sector Publicitario y el Cine y Video;
- Radio, Televisión, Libros y otros.

FITIC



Generación de mayor valor agregado

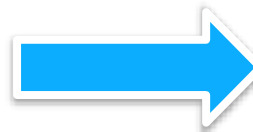

Empresas MÁS competitivas

3

ACCESO

Convocatoria Abierta



ACCELERACIÓN

2

- Con potencial de crecimiento
- Con más de 4 años en el mercado
- Con proyectos de innovación en:
 - *Productos
 - *Proceso
 - *Social
- Creación de empleo
- Capacidad de incrementar las exportaciones
- Contribución al cumplimiento del Plan Distrital de Desarrollo

1

SECTORES PRIORIZADOS

Emergentes

- *Industrias creativas y de contenidos
- *Software TI
- *KPO, BPO
- *Economía Circular



Ciencias de la vida

- *Químico Farmacéutico
- *Cosméticos
- *Salud

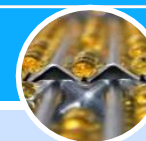

Tradicionales

- *Diseño
- *Construcción
- *Agroindustria
- *Industrias del movimiento

